

VERBALE DI ACCORDO

In data 30 maggio 2012 presso gli uffici della Direzione 7° Tronco PESCARA si sono riuniti:

- la Direzione 7° Tronco
- le RR.SS.AA. CGIL – CISL – UIL – SLA – UGL

In relazione all'accordo nazionale siglato il 22 maggio 2012, che individua una serie di interventi utili a contenere gli effetti di recessione dovuti ad una diminuzione del traffico molto accentuata, in un ottica di ottimizzazione nell'utilizzo delle risorse e contenimento delle dinamiche del costo del lavoro, le parti, nel confermare l'interesse e la volontà di ricercare, attraverso percorsi condivisi ed in un contesto di regole precise, ogni soluzione utile a garantire la tutela degli occupati, concordano quanto di seguito indicato.

PUNTO BLU

Nel quadro di quanto definito dall'accordo nazionale del 22 maggio 2012, a far data dal 1 giugno, il Punto Blu di Città Sant'Angelo verrà chiuso. Le due unità attualmente in organico a tale Punto blu verranno ricollocate nelle seguenti posizioni:

- n. 1 unità nell'ambito dell'U.O. Esercizio a supporto dell'area Informazione e Controllo traffico;
- n. 1 unità nella posizione di corriere per la gestione dell'internalizzazione delle casse automatiche, come meglio specificato in seguito, con sede di lavoro presso gli uffici di direzione.

SPOSTAMENTO RIPOSI

In relazione alle modalità di applicazione dell'istituto per tutto il personale operante in turni continui e avvicendati definite dall'accordo nazionale, del 22 maggio 2012, la parti convengono che l'assegnazione dei recuperi relativa alla soppressione dei riposi, verrà effettuata nel periodo novembre aprile.

Per quel che riguarda le modalità di preavviso, lo stesso potrà essere inferiore ai trenta giorni dietro consenso del lavoratore.

FRUIZIONE COLLETTIVA DELLE FERIE

L'Azienda comunica che per quanto attiene la collocazione delle sette giornate di fruizione collettiva delle ferie, le stesse sono individuate nelle seguenti date:

- 13,14, 16, 17 agosto;
- 2 novembre;
- 24, 27, 28, 31 dicembre.

The bottom of the document features several handwritten signatures in black ink. On the far right, there is a vertical signature that appears to be 'S. Di...'. Below it, there are several other signatures, some of which are more stylized and difficult to read, but they represent the various parties involved in the agreement.

INTERNALIZZAZIONI

Gestione casse automatiche

Le parti condividono che l'organizzazione del servizio di gestione delle casse automatiche debba essere effettuato dai corrieri Full Time e dalla risorsa ricollocata a seguito della chiusura del Punto Blu di Città Sant'Angelo inizialmente con le modalità descritte nell'allegato "A" al presente accordo.

A tre mesi dall'inizio dell'attività verrà effettuata una verifica sia sull'andamento della gestione interna delle casse automatiche sia sulla possibilità di estendere tale servizio.

Disgaggio e ripristino opere minori

Le parti concordano di completare le attività attualmente in essere relative al disgaggio delle opere minori con l'attività di ripristino delle stesse. Tale attività sarà svolta da squadre di tre unità appartenenti allo stesso Centro esercizio, debitamente selezionate e formate con modalità specificate nell'allegato "B" al presente accordo. Per tali operazioni, qualora spettante, verrà corrisposto il trattamento economico previsto dall'art. 30 punto 4 del vigente CCNL.

SALA RADIO

In relazione al verbale di accordo del 11 marzo 2004 relativamente alle presenze notturne nel periodo 15 giugno 15 settembre, le parti concordano di rimodulare tali presenze nel periodo 15 dicembre 15 marzo, pertanto saranno presenti due operatori nel turno notturno dal 15 dicembre al 15 marzo ed un solo operatore nel restante periodo dell'anno. Eventuali necessità collegate a aumentati volumi di traffico e particolari situazioni saranno valutate dalla Linea. Per quel che riguarda l'anno in corso le presenze notturne dei due operatori saranno ricollocate garantendo lo stesso numero di turni.

AUTOMEZZI

In riferimento al verbale di accordo del 9 dicembre 2010, relativamente alla figura individuata come interfaccia del comparto automezzi presso il CE PE1, l'azienda comunica che la risorsa sarà dedicata pienamente a tale attività nel periodo settembre aprile in relazione alle attività preparatorie e di gestione delle operazioni invernali, mentre per il restante periodo dell'anno verrà effettuata una programmazione di periodi continuativi da dedicare a tale attività.

L'azienda valuterà la possibilità di estendere figura analoga presso il Centro esercizio PE4.

TRASFERIMENTI

L'azienda valuterà le domande di trasferimento nel comparto esercizio tenuto conto di un equilibrio complessivo degli organici dei quattro Centri Esercizio.

IMPIANTI

Le parti si impegnano ad effettuare una analisi congiunta sulla congruità degli organici B1 di tratta in relazione all'apertura di nuove stazioni entro il mese di giugno.

Handwritten signature

Handwritten signature

Handwritten signature

Handwritten signature

Handwritten signature

Handwritten signature

Progetto Internalizzazioni: Service Tecnica – Esercizio

Disgaggio e ripristino su Opere Minori

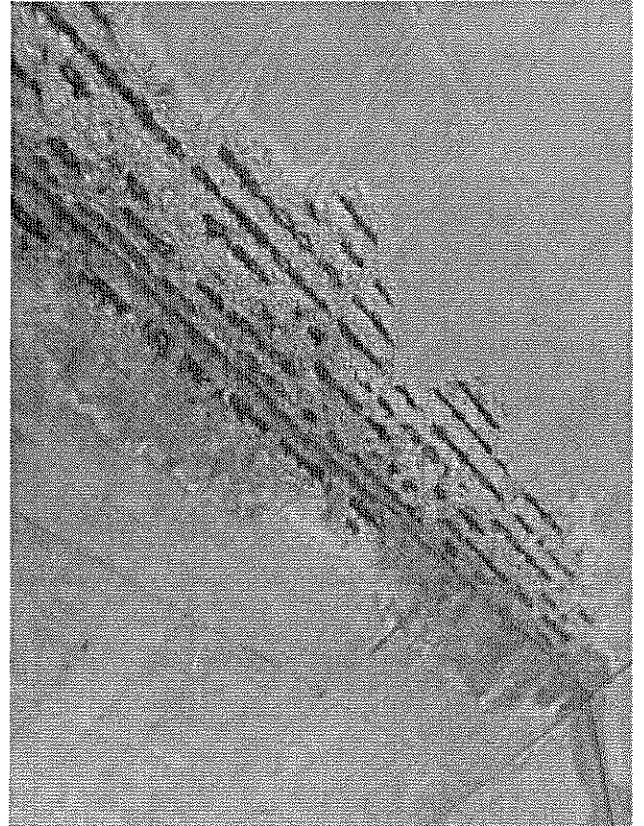
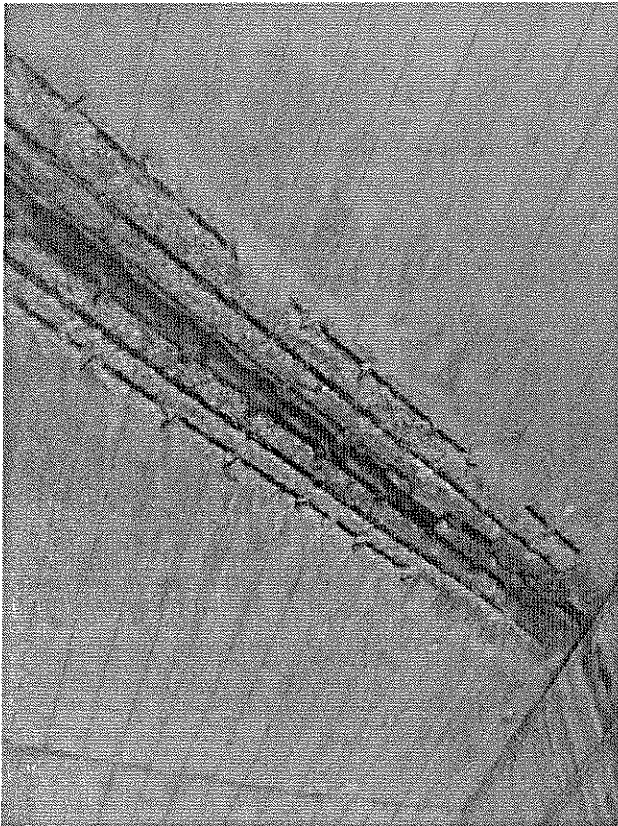

Dettaglio Attività:

- Parzializzazione e regolamentazione traffico su strade ANAS, provinciali e comunali;
- Uso martello demolitore con piattaforma/cestello per disgaggio;
- Trattamento dei ferri di armatura;
- Ripristino eseguito con malta spruzzata in pressione a mezzo mestoli per muratori;
- Rasatura.

[Handwritten signatures and notes]

Alfred

Proietti

ROU

B. G. S.

Melli

Alfred

1

